

● **学校法人α Version 6.108**

当プログラムは、マイクロソフト社のサポート対応終了に伴い、Windows XP・Vista・7 搭載機へのインストールは不可となっています。

- ◆ ATLASシリーズのバージョンアップに伴う対応を行いました。
- ◆ その他の改良、修正を行いました。

※詳細は、次ページからの“**学校法人db (VERSION:6.108) の変更点**”を参照してください。

学校法人 d b (VERSION:6.108) の変更点

改良・修正

I. 登録・入力

1) 仕訳入力

- ・仕訳検索から一括修正で日付のみを変更した際、特定収入の区分がクリアされる場合があったのを修正しました。

2) 元帳検索

- ・元帳の各出力書式で「諸口を出力しない」のチェックを付けている状態で、元帳検索で諸口を指定すると諸口の元帳が表示されるが、印刷で「諸口の元帳を印刷」を選択し「OK」を押すと「指定された条件に該当するデータがありません。」と表示されていたのを、「元帳の出力書式で諸口を出力しない設定になっているため出力できません！」に変更しました。

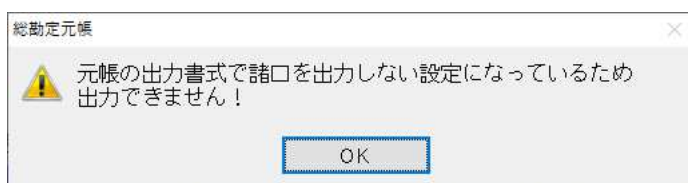

II. 出力

1) 消費税額試算表

- ・業種・仕入区分が異なる同一科目の振替仕訳において金額が相殺されて0円になったときでも、科目の税率を表示するようにしました。
- ・クラウド共有マスターで、共有先で過年度のマスターを開いているときは、当年度マスターを開いた場合、「共有先が過年度マスターを使用中の為、前年対比はできません。」と表示するようにしました。

※従来は「過年度マスターエラーの為、前年対比はできません。」と表示していました。

Ⅲ. 決算

1) 勘定科目内訳書

①借入金及び支払利子の内訳書

②受取手形の内訳書

・上記内訳書の平成 31 年 4 月 1 日以後終了事業年度分（記載内容の簡素化）の様式のみ以下の対応を行いました。

*小計の名称+小計の括弧+科目名称が全角 11 文字までは 1 行で表示(出力)。

【小計(役員長期借入金)】… 小～) で全角 11 文字まで

*全角 11 文字を超える場合は、1 行目に小計名称と小計括弧を表示(出力)、2 行目に科目名称を半角括弧で括って表示(出力)。

【小計】 … 小～) で全角 11 文字を超える

(その他長期借入金)

*上記の対応に伴い、画面の各項目の幅を調整しました。

○借入金及び支払利子の内訳書（左：従来／右：今回）

科 目	借		科 目	借	
	名称(氏名)			名称(氏名)	
老式参四五六七	武蔵銀行 横浜		老式参四五六七	武蔵銀行 横浜	
		【小計(老式参四五六七)】			【小計(老式参四五六七)】
老式参四五六七八	江戸銀行 上野		老式参四五六七八	江戸銀行 上野	
		【小計(老式参四五六七八)】			【小計(老式参四五六七八)】

中央銀行 銀座	中央銀行 銀座
【小計(老式参四五六)】	【小計(老式参四五六)】
武蔵銀行 横浜	武蔵銀行 横浜
【小計(老式参四五六七)】	【小計(老式参四五六七)】
江戸銀行 上野	江戸銀行 上野
【小計(老式参四五六七八)】	【小計(老式参四五六七八)】

・画面はセンタリングしません。

③全様式

- ・ CSV ファイルのインポートで小計行、中計行及び空行が取り込まれないのを修正しました。
- * CSV ファイルのデータで、識別子を小計=[小計]・中計=[中計]・空行=[明細]と入力した後、各様式の項目数と同数分のカンマ(,)による区切りが必要です。

○預貯金等の内訳書 (IcsUc011.csv) の場合



④買掛金（未払金・未払費用）の内訳書

- ・ 出力で、欄外登録に印刷設定の「金額 0 円データを出力しない」「金額空欄データを出力しない」の指定が反映していなかったのを修正しました。
- * 欄外登録で期末現在高に 0 円が入っていると「金額 0 円データを出力しない」がチェック ON でも印刷対象になっていました。
- * 欄外登録で期末現在高が空欄でも支払確定年月日が入っていると「金額空欄データを出力しない」がチェック ON でも印刷対象になっていました。
- ※ 欄外登録も金額 0 円データ・金額空欄データの判定をして、0 円或は空欄の場合に印刷対象から除外するようにしました。

○買掛金（未払金・未払費用）の内訳書

[全ページ] [ページ個別出力] で入力した複数ページにわたる欄外登録のデータを「金額 0 円データを出力しない」にのみチェックを付けて出力した場合の例です。
⇒ 出力対象外になった行をページをまたいで詰めて出力します。

欄外登録 (1 ページ目)

未払配当金	支払確定年月日	期末現在高	未払役員賞与	支払確定年月日	期末現在高
	31.04.01	100,000		01.06.01	
	01.05.01	0		01.07.01	400,000

欄外登録 (2 ページ目)

未払配当金	支払確定年月日	期末現在高	未払役員賞与	支払確定年月日	期末現在高
	01.08.01	500,000		01.10.01	
	01.09.01	0		01.11.01	800,000

出力（1ページ目）

未 払 配 当 金	支払確定年月日	期 末 現 在 高 円	未 払 役 員 賞 与	支払確定年月日	期 末 現 在 高 円
	31. 4. 1	100,000		1. 6. 1	
	1. 8. 1	500,000		1. 7. 1	400,000

出力（2ページ目）

未 払 配 当 金	支払確定年月日	期 末 現 在 高 円	未 払 役 員 賞 与	支払確定年月日	期 末 現 在 高 円
				1. 10. 1	
				1. 11. 1	800,000

以上