

●スキャナ上手くんα タイムスタンプ Version 6.501

当プログラムは、マイクロソフト社のサポート対応終了に伴い、Windows XP・Vista・7 搭載機へのインストールは不可となっています。

◆ 原票読取・編集

- 電子帳簿保存法改正に伴い、内部的な対応を行いました。
操作上の変更はありません。
※当プログラムで処理した原票マスターは対応前のプログラムでは開くことはできません。

◆ 通帳読取・編集

- 編集・タイムスタンプ
エクセル形式の入力画面に変更しました。

◆ その他の改良、修正を行いました。

※詳細は、次ページからの“**原票会計S (VERSION:6.501) の変更点**”を参照してください。

📌 注意

- 他のICSシステムとマスターのやり取りを行われる場合は、他のICSシステム側も当改正対応プログラムのインストールを行い、バージョンを統一してください。

原票会計S (VERSION:6.501) の変更点

改良

I. 原票読取・編集

①電子帳簿保存法改正に伴い、内部的な対応を行いました。

操作上の変更はありません。

※当プログラムで処理した原票マスターは対応前のプログラムでは開くことはできません。

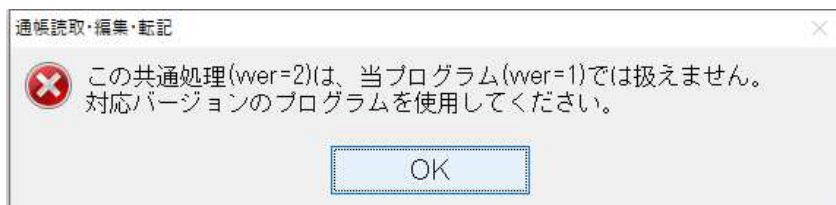

②作業手順 [STEP02] 内の文言を変更しました。

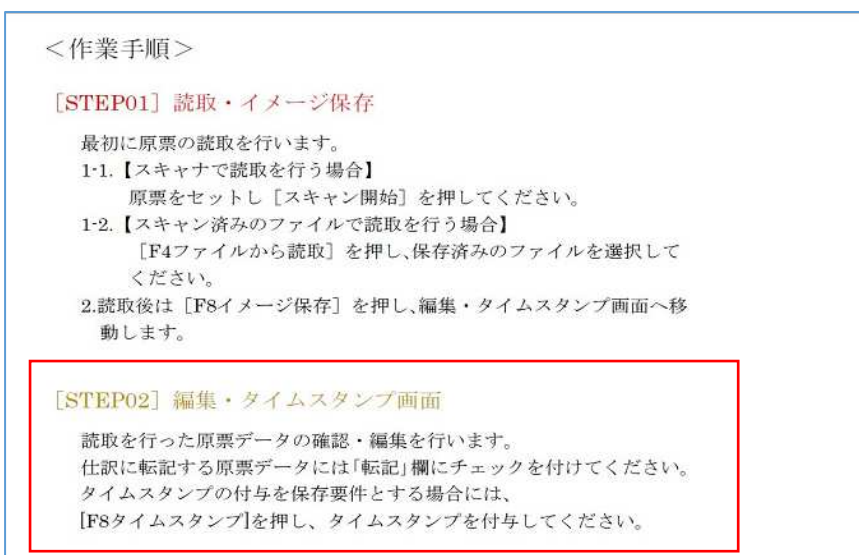

③タイムスタンプが付与されていない場合の注意喚起のメッセージを変更しました。

【従来】

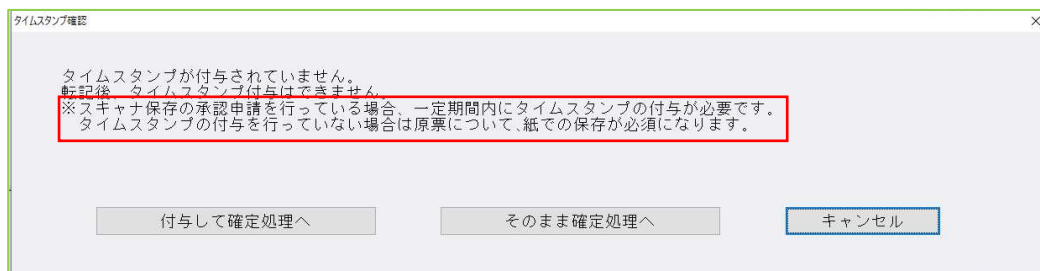

【改正後】

※タイムスタンプ要件の改正に伴い、赤枠部分をカットしました。

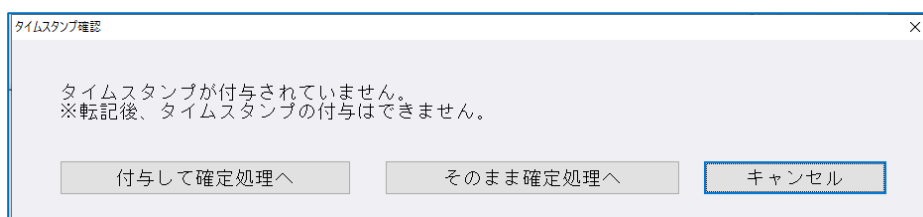

II. 通帳読取・編集

1) 編集・タイムスタンプ

①エクセル形式の入力画面に変更しました。

番号	金融機関	支店	種別	口座番号	開始日付	開始残高	最終残高	TS	備考
1	三菱UFJ	赤羽	普通	0000566	03-07-01	65,000	9,080,004		

部門:		科目:普通 預金 2				方向:右	
年月日	摘要	部門	科目	お支払金額	お預り金額	差引残高	転記
03-07-01					0	65,000	<input type="checkbox"/>
03-07-04				65,000		0	<input type="checkbox"/>
03-07-15	振込2 ニホンアイ-エスカ		請 口		90,000	90,000	<input type="checkbox"/>
03-07-15	振込2 ニホンアイ-エスカ				189,200	189,200	<input type="checkbox"/>
03-07-15				90,000		10	<input type="checkbox"/>
03-07-15				189,200		13	<input type="checkbox"/>
03-07-15	振込B21 ニホンアイ-エスカ		売 上 高 1		200,000	0	<input type="checkbox"/>
03-07-20				200,000		0	<input type="checkbox"/>
03-08-04	振込B21 ニホンアイ-エスカ				200,000	2,130,000	<input type="checkbox"/>
03-08-05				50,000		150,000	<input type="checkbox"/>
03-08-09				50,000		100,000	<input type="checkbox"/>
03-08-09				100,000		0	<input type="checkbox"/>
03-08-09	柔焼				2	2	<input type="checkbox"/>
03-08-30	振込B21 ニホンアイ-エスカ				200,000	209,002	<input type="checkbox"/>
03-08-31				200,002		0	<input type="checkbox"/>
03-09-14	疑2 ニホンアイ-エスカ				750,100	750,100	<input type="checkbox"/>
03-09-14				750,000		0	<input type="checkbox"/>
03-09-20	振込B21 ニホンアイ-エスカ		売 上 高 1		200,000	200,000	<input type="checkbox"/>
03-09-22				200,000		0	<input type="checkbox"/>
02-10-07	振込B21 ニホンアイ-エスカ				200,000	200,000	<input type="checkbox"/>
02-10-07				200,000		11	<input type="checkbox"/>
02-10-27	振込B21 ニホンアイ-エスカ				200,000	200,000	<input type="checkbox"/>
02-10-28				200,000		0	<input type="checkbox"/>

残高チェック 前回読取実行 備考 全選択/全解除

<機能一覧>

- ・セルのコピー
Ctrl+C でコピー → Ctrl+V で貼り付け。
- ・複写
セルの右下をドラッグし、そのまま下のセルに移動。
- ・複数セルへのコピー
Ctrl+C でコピー → Ctrl を押しながら複数のセルをクリックし、Ctrl+V で貼り付ける。
Ctrl+C でコピー → shift を押しながら複数のセルを範囲指定し、Ctrl+V で貼り付ける。
- ・一括削除
セルを範囲指定し、Delete キーを押す。

3) 読取金融機関設定

①読取対応金融機関 3 行を追加しました。

南日本銀行 (新) (0594)

※レイアウト変更のため追加しました。

長岡信用金庫 (1371)

徳島信用金庫 (1801)

修正

I. 通帳読取・編集

1) 通帳読取

①鹿児島銀行の「通帳コピー」読取で、通帳上段の読取位置が 1 行上にずれていたため、上段の一番下の行が読み取れていなかったのを修正しました

以上