

●社会福祉法人α Version 7.002

当プログラムは、マイクロソフト社のサポート対応終了に伴い、Windows XP 搭載機へのインストールは不可となっています。

- ◆ 社会福祉法人会計基準（平成 27 年 9 月）改正に対応しました。
  - 「社会福祉法人会計基準の制定について」の一部改正（平成 27 年 9 月 25 日付）に対応しました。  
“平成 27 年 4 月 1 日より適用することとする。ただし、平成 28 年 3 月 31 日（平成 27 年度決算）までの間は、従前の会計処理によることができるものとする。”とされています。
- ◆ 原則課税から簡易課税に切り替えた時に、基本業種を第 6 種にすると既に入力済みの課税売上仕訳（売上業種区分が入力されていない仕訳）が第 6 種の売上として消費税申告書等の事業別売上高に計上されていたのを修正しました。切り替え後に入力・修正した仕訳は正しく集計されています。既に変更済みのマスターは、「仕訳一括修正」又は「マスター修復」を行ってください。
- ◆ その他の改良、修正を行いました。

※詳細は、次ページからの“社会福祉法人α (VERSION:7.002) の変更点”を参照してください。

**※注意※**

- ・改正後のマスターをやり取りされる場合は、必ずプログラムバージョンを合わせてご使用ください。

# 社会福祉法人a (VERSION:7.002) の変更点

## 改正

### I. 社会福祉法人会計基準 (平成 27 年 9 月) 改正概要

1. 「社会福祉法人会計基準の制定について」の一部改正 (平成 27 年 9 月 25 日付) に対応しました。  
 “平成 27 年 4 月 1 日より適用することとする。ただし、平成 28 年 3 月 31 日 (平成 27 年度決算) までの間は、従前の会計処理によることができるものとする。”とされています。

※改正による追加科目および削除科目

| (資金収支)   | (事業活動)   |
|--|--|
| 介護保険事業収入<br>:<br>介護予防・日常生活支援総合事業収入<br>事業費収入<br>事業負担金収入 (公費)<br>事業負担金収入 (一般)<br>利用者等利用料収入<br>施設サービス利用料収入<br>居宅介護サービス利用料収入<br>地域密着型介護サービス利用料収入<br>食費収入 (公費)<br>食費収入 (一般)<br>居住費収入 (公費)<br>居住費収入 (一般)<br>介護予防・日常生活支援総合事業利用料収入<br>その他の利用料収入<br>:<br>保育事業収入<br>保育所運営費収入 (削除)<br>施設型給付費収入<br>施設型給付費収入<br>利用者負担金収入<br>特例施設型給付費収入<br>特例施設型給付費収入<br>利用者負担金収入<br>地域型保育給付費収入<br>地域型保育給付費収入<br>利用者負担金収入<br>特例地域型保育給付費収入<br>特例地域型保育給付費収入<br>利用者負担金収入<br>委託費収入<br>利用者等利用料収入<br>利用者等利用料収入 (公費)<br>利用者等利用料収入 (一般)<br>その他の利用料収入<br>私的契約利用料収入<br>私立認定保育所利用料収入 (削除)<br>その他の事業収入 | 介護保険事業収益<br>:<br>介護予防・日常生活支援総合事業収益<br>事業費収益<br>事業負担金収益 (公費)<br>事業負担金収益 (一般)<br>利用者等利用料収益<br>施設サービス利用料収益<br>居宅介護サービス利用料収益<br>地域密着型介護サービス利用料収益<br>食費収益 (公費)<br>食費収益 (一般)<br>居住費収益 (公費)<br>居住費収益 (一般)<br>介護予防・日常生活支援総合事業利用料収益<br>その他の利用料収益<br>:<br>保育事業収入<br>保育所運営費収益 (削除)<br>施設型給付費収益<br>施設型給付費収益<br>利用者負担金収益<br>特例施設型給付費収益<br>特例施設型給付費収益<br>利用者負担金収益<br>地域型保育給付費収益<br>地域型保育給付費収益<br>利用者負担金収益<br>特例地域型保育給付費収益<br>特例地域型保育給付費収益<br>利用者負担金収益<br>委託費収益<br>利用者等利用料収益<br>利用者等利用料収益 (公費)<br>利用者等利用料収益 (一般)<br>その他の利用料収益<br>私的契約利用料収益<br>私立認定保育所利用料収益 (削除)<br>その他の事業収益 |

|  |  |
|--|--|
| 補助金事業収入<br>受託事業収入<br>その他の事業収入<br>:<br>障害福祉サービス等事業収入<br>自立支援給付費収入<br>介護給付費収入<br>特例介護給付費収入<br>訓練等給付費収入<br>特例訓練等給付費収入<br>サービス利用計画作成費収入 (削除)<br>地域相談支援給付費収入<br>特例地域相談支援給付費収入<br>計画相談支援給付費収入<br>特例計画相談支援給付費収入<br>障害児施設給付費収入<br>障害児施設給付費収入 (削除)<br>障害児通所給付費収入<br>特例障害児通所給付費収入<br>障害児入所給付費収入<br>障害児相談支援給付費収入<br>特例障害児相談支援給付費収入<br>: | 補助金事業収益<br>受託事業収益<br>その他の事業収益<br>:<br>障害福祉サービス等事業収益<br>自立支援給付費収益<br>介護給付費収益<br>特例介護給付費収益<br>訓練等給付費収益<br>特例訓練等給付費収益<br>サービス利用計画作成費収益 (削除)<br>地域相談支援給付費収益<br>特例地域相談支援給付費収益<br>計画相談支援給付費収益<br>特例計画相談支援給付費収益<br>障害児施設給付費収益<br>障害児施設給付費収益 (削除)<br>障害児通所給付費収益<br>特例障害児通所給付費収益<br>障害児入所給付費収益<br>障害児相談支援給付費収益<br>特例障害児相談支援給付費収益<br>: |
| ※赤字：27年改正、青字：25年改正の追加科目です。緑字：改正により削除された科目です。   |  |

※削除となる4科目についてはコンバージョンを行う時点で仕訳・残高が無ければ使用不可の状態になります。仕訳・残高がある場合は使用可能状態になります。移行科目に振替後、使用不可に任意に変更してください。

## II. 社会福祉法人αシステム対応

### 1) 27年改正会計基準への移行

#### ①「財務マスターコンバージョンdb」…導入・更新

- ・改正による科目を追加します(27年改正&25年改正)。削除となる4科目についてはコンバージョンを行う時点で使っていればそのまま残ります。
- ・新会計基準(24年改正)のマスターに当処理を行うことで、「新会計基準(27年改正)」のマスターになります。
- ・旧会計基準のマスターは、一度当処理を行うことで「新会計基準(24年改正)」のマスターになり、再度処理を行うことで「新会計基準(27年改正)」のマスターになります。

※「新規会社登録・修正・削除」で、直接「27年改正対応マスター」を作成することはできません。(『財務マスターコンバージョンdb』を行うことで、27年改正対応マスターになります。)

1. 「財務マスターコンバージョンdb」を選択して、改正を行う平成27年3月マスターを選択します。

※平成27年度決算は、改正前の会計処理も認められていますので、必要に応じてコンバージョン処理を行ってください。

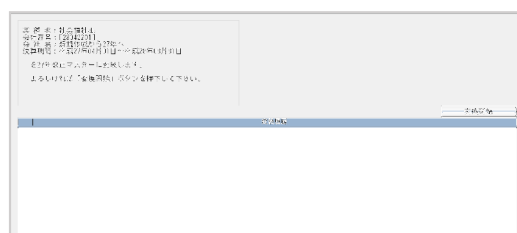
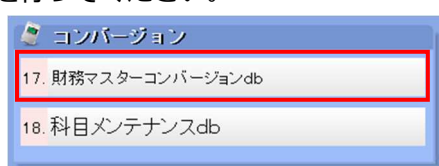

②27年改正前のマスターを保存するため、保存マスターの会社コードを入力します。

※上手くんαProⅡ社会福祉法人編を利用の場合、会社登録数がすでに3社登録されている場合は、予め通信・移動の財務マスターコピーで、不要なマスターをメディアへ退避してから、会社削除しておいてください。

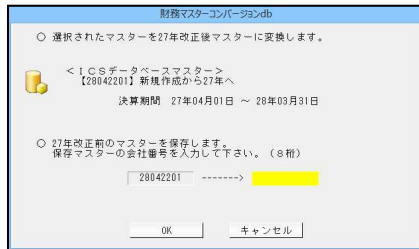

3. “マスターの変換が正常に終了しました。”のメッセージを表示します。

27年改正前は新しい会社コードで保存、27年改正後は従来の会社コードで変換します。

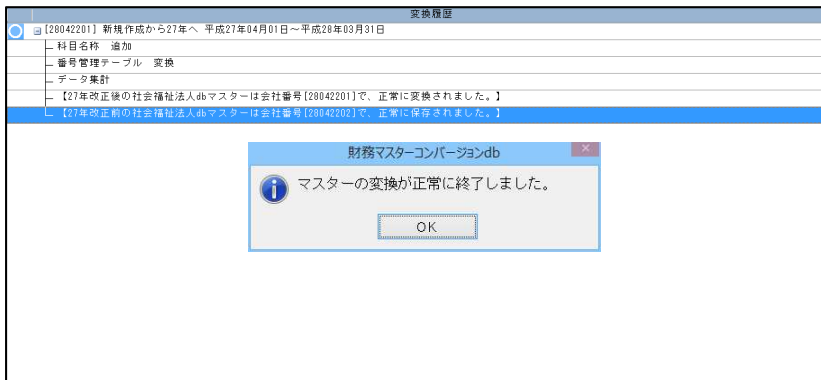

※27年改正コンバージョン済みのマスターを選択した場合は下記のメッセージを表示します。

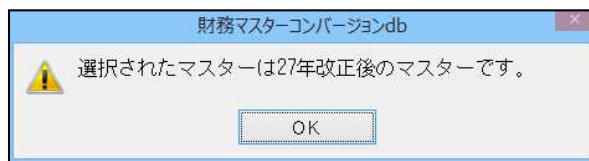

②科目メンテナンスd b

・27年改正では使用しない為、下記説明文を表示するようにしました。

※当業務は、旧会計基準から新会計基準（24年改正）に変換するときに使用します。

③科目設定・残高登録

・削除された4科目は使用サインを×として、使用不可となります。

科目名称変更

| 科目名称        | 試算表名称        | 決算書名称 | 使用 |
|-------------|--------------|-------|----|
| 流動資産        | 保育事業 収益      |       |    |
| 固定資産        | 保育所運営費収益     |       |    |
| 流動負債        | 保育所運営費収益     | 01    | ×  |
| 固定負債        | 私的契約利用料収益    | 01    | ×  |
| 純資産         | 私的契約利用料収益    | 01    | ○  |
| 介護保険事業収益    | 私的契約利用料収益    | 01    | ○  |
| 施設介護料収益     | 私立認定保育所利用料収益 | 01    | ×  |
| 居宅介護料収益     | 私立認定保育所利用料収益 | 01    | ×  |
| 地域密着型介護料収益  | その他の事業収益     |       |    |
| 居宅介護支援介護料収益 | 補助金事業収益      | 01    | ○  |
| 利用者等利用料収益   | 補助金事業収益      | 01    | ○  |
| その他の事業収益    |              |       |    |
| 保険等 査定減     |              |       |    |
| 保険等 査定減     |              |       |    |
| 介護予防支援総合事業収 |              |       |    |
| 事業費 収益      |              |       |    |

※仕訳・残高等がある科目は、使用可能の状態（○）になりますが、他の科目等に移行後は科目名称変更で、使用サインを×に変更してください。（収支科目名称も使用不可になります。）

## 収支科目名称

| 科目名称            | 試算表名称           | 決算書名称 |
|-----------------|-----------------|-------|
| 保育事業 収入         | 保育事業 収入         |       |
| 保育所運営費収入        | 保育所運営費収入        |       |
| 01 保育所運営費収入     | 01 保育所運営費収入     |       |
| 私的契約利用料収入       | 私的契約利用料収入       |       |
| 01 私的契約利用料収入    | 01 私的契約利用料収入    |       |
| 私立認定保育所利用料収入    | 私立認定保育所利用料収入    |       |
| 01 私立認定保育所利用料収入 | 01 私立認定保育所利用料収入 |       |
| その他の事業収入        | その他の事業収入        |       |
| 01 補助金事業収入      | 01 補助金事業収入      |       |

## 2) その他の業務

・科目追加前・後 [旧基準(24年改正)⇔新基準(27年改正)] のマスター間の処理を制御します。

### ①データ抽出

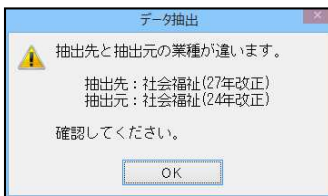

### ②残高合併

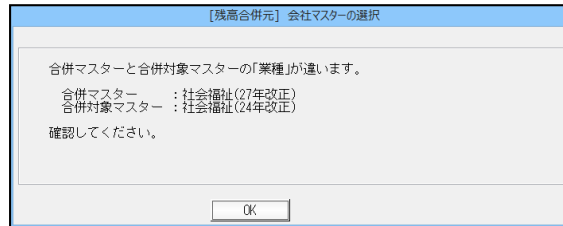

### ③名称等転送

・科目コード、科目関係、科目対応摘要、合計・明細の転送時にメッセージを表示します。摘要辞書のみの転送は可能です。

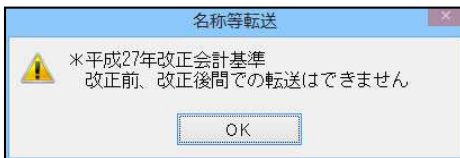

### ④新規会社登録・修正・削除

※新規登録時は、平成 24 年改正の新会計基準マスターを作成します。作成方法の選択で登録済みの会社から複写を選択して、複写元に 27 年改正後のマスターを選択した時は下記のメッセージを表示します。

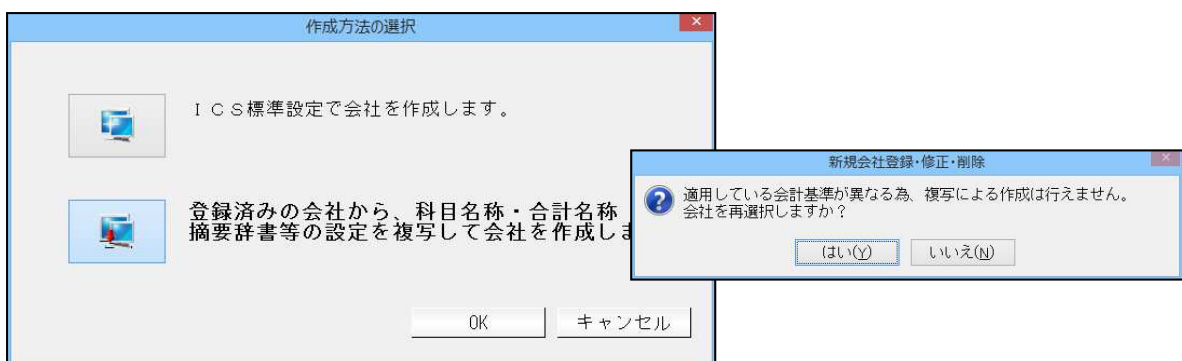

### ⑤内訳書グループ登録 (法人別)

F8 法人追加した時

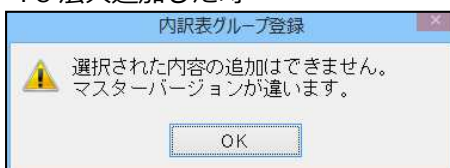

### ⑥内訳表

27年改正前に「内訳表グループ登録 (法人別)」で登録済みのマスターで、コンバージョン未了のマスターが混在している時

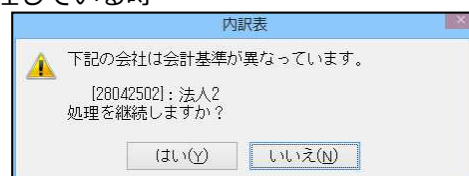

# 改良

## 1) 導入・更新

①翌期更新、前年度からの更新

- ・内部取引残高を更新するようにしました。

貸借対照表の内部取引消去欄が期中の金額しか反映せず、開始残高を加味していなかったのを、翌期更新および前年度からの更新で内部取引残高が更新・反映されるように対応しました。

## 2) 決算

①決算書

②内訳書

③就労支援事業関係別紙出力

- ・[F6]項目登録－共通に下記チェックボックスを追加しました。

就労支援事業の年間売上高が5,000万円以下時の  
内容で出力する

「就労支援事業の年間売上高が 5,000 万円以下時の内容で出力する」

デフォルトはチェックOFF。

(データ内容から「就労支援事業の年間売上高が 5,000 万円以下」かどうかの判断は行いません。) チェックのON/OFFは、決算書・内訳書・就労支援事業関係別紙出力の間で共通で変わります。

| <input type="checkbox"/> チェックOFF   |              | <input checked="" type="checkbox"/> チェックON |  |            |          |              |              |              |             |   |             |   |             |           |           |              |           |              |             |   |             |             |  |    |          |             |    |            |             |         |             |    |             |    |             |  |              |  |
|--|--------------|--|--|------------|----------|--------------|--------------|--------------|-------------|---|-------------|---|-------------|-----------|-----------|--------------|-----------|--------------|-------------|---|-------------|-------------|--|----|----------|-------------|----|------------|-------------|---------|-------------|----|-------------|----|-------------|--|--------------|--|
| 【決算書】資金収支計算書（第1号の4様式）／資金収支予算書<br>【内訳表】資金収支明細書（別紙3）／資金収支予算内訳表   |              |  |  |            |          |              |              |              |             |   |             |   |             |           |           |              |           |              |             |   |             |             |  |    |          |             |    |            |             |         |             |    |             |    |             |  |              |  |
| <table border="1"> <tr><th colspan="2">勘定科目</th></tr> <tr><td rowspan="5">事業活動による収入</td><td>就労支援事業支出</td></tr> <tr><td>就労支援事業販売原価支出</td></tr> <tr><td>就労支援事業製造原価支出</td></tr> <tr><td>就労支援事業仕入支出</td></tr> <tr><td>就労支援事業販管費支出</td></tr> </table>   |              | 勘定科目                                       |  | 事業活動による収入  | 就労支援事業支出 | 就労支援事業販売原価支出 | 就労支援事業製造原価支出 | 就労支援事業仕入支出   | 就労支援事業販管費支出 | <table border="1"> <tr><th colspan="2">勘定科目</th></tr> <tr><td rowspan="4">事業活動による収入</td><td>就労支援事業支出</td></tr> <tr><td>就労支援事業販売原価支出</td></tr> <tr><td>就労支援事業費支出</td></tr> <tr><td>就労支援事業仕入支出</td></tr> </table> |             | 勘定科目  |             | 事業活動による収入 | 就労支援事業支出  | 就労支援事業販売原価支出 | 就労支援事業費支出 | 就労支援事業仕入支出   |             |   |             |             |  |    |          |             |    |            |             |         |             |    |             |    |             |  |              |  |
| 勘定科目   |              |  |  |            |          |              |              |              |             |   |             |   |             |           |           |              |           |              |             |   |             |             |  |    |          |             |    |            |             |         |             |    |             |    |             |  |              |  |
| 事業活動による収入  | 就労支援事業支出     |  |  |            |          |              |              |              |             |   |             |   |             |           |           |              |           |              |             |   |             |             |  |    |          |             |    |            |             |         |             |    |             |    |             |  |              |  |
|  | 就労支援事業販売原価支出 |  |  |            |          |              |              |              |             |   |             |   |             |           |           |              |           |              |             |   |             |             |  |    |          |             |    |            |             |         |             |    |             |    |             |  |              |  |
|  | 就労支援事業製造原価支出 |  |  |            |          |              |              |              |             |   |             |   |             |           |           |              |           |              |             |   |             |             |  |    |          |             |    |            |             |         |             |    |             |    |             |  |              |  |
|  | 就労支援事業仕入支出   |  |  |            |          |              |              |              |             |   |             |   |             |           |           |              |           |              |             |   |             |             |  |    |          |             |    |            |             |         |             |    |             |    |             |  |              |  |
|  | 就労支援事業販管費支出  |  |  |            |          |              |              |              |             |   |             |   |             |           |           |              |           |              |             |   |             |             |  |    |          |             |    |            |             |         |             |    |             |    |             |  |              |  |
| 勘定科目   |              |  |  |            |          |              |              |              |             |   |             |   |             |           |           |              |           |              |             |   |             |             |  |    |          |             |    |            |             |         |             |    |             |    |             |  |              |  |
| 事業活動による収入  | 就労支援事業支出     |  |  |            |          |              |              |              |             |   |             |   |             |           |           |              |           |              |             |   |             |             |  |    |          |             |    |            |             |         |             |    |             |    |             |  |              |  |
|  | 就労支援事業販売原価支出 |  |  |            |          |              |              |              |             |   |             |   |             |           |           |              |           |              |             |   |             |             |  |    |          |             |    |            |             |         |             |    |             |    |             |  |              |  |
|  | 就労支援事業費支出    |  |  |            |          |              |              |              |             |   |             |   |             |           |           |              |           |              |             |   |             |             |  |    |          |             |    |            |             |         |             |    |             |    |             |  |              |  |
|  | 就労支援事業仕入支出   |  |  |            |          |              |              |              |             |   |             |   |             |           |           |              |           |              |             |   |             |             |  |    |          |             |    |            |             |         |             |    |             |    |             |  |              |  |
| 【決算書】事業活動計算書（第2号の4様式）<br>【内訳表】事業活動明細書（別紙4）   |              |  |  |            |          |              |              |              |             |   |             |   |             |           |           |              |           |              |             |   |             |             |  |    |          |             |    |            |             |         |             |    |             |    |             |  |              |  |
| <table border="1"> <tr><th colspan="2">勘定科目</th></tr> <tr><td rowspan="7">サービス活動増減の額</td><td>就労支援事業費用</td></tr> <tr><td>就労支援事業販売原価</td></tr> <tr><td>期首製品(商品)棚卸高</td></tr> <tr><td>当期就労支援事業製造原価</td></tr> <tr><td>当期就労支援事業仕入高</td></tr> <tr><td>期末製品(商品)棚卸高</td></tr> <tr><td>就労支援事業販管費</td></tr> </table>   |              | 勘定科目                                       |  | サービス活動増減の額 | 就労支援事業費用 | 就労支援事業販売原価   | 期首製品(商品)棚卸高  | 当期就労支援事業製造原価 | 当期就労支援事業仕入高 | 期末製品(商品)棚卸高   | 就労支援事業販管費   | <table border="1"> <tr><th colspan="2">勘定科目</th></tr> <tr><td rowspan="6">サービス活動増減の額</td><td>就労支援事業費用</td></tr> <tr><td>就労支援事業販売原価</td></tr> <tr><td>期首製品(商品)棚卸高</td></tr> <tr><td>就労支援事業費</td></tr> <tr><td>当期就労支援事業仕入高</td></tr> <tr><td>期末製品(商品)棚卸高</td></tr> </table> |             | 勘定科目      |           | サービス活動増減の額   | 就労支援事業費用  | 就労支援事業販売原価   | 期首製品(商品)棚卸高 | 就労支援事業費   | 当期就労支援事業仕入高 | 期末製品(商品)棚卸高 |  |    |          |             |    |            |             |         |             |    |             |    |             |  |              |  |
| 勘定科目   |              |  |  |            |          |              |              |              |             |   |             |   |             |           |           |              |           |              |             |   |             |             |  |    |          |             |    |            |             |         |             |    |             |    |             |  |              |  |
| サービス活動増減の額   | 就労支援事業費用     |  |  |            |          |              |              |              |             |   |             |   |             |           |           |              |           |              |             |   |             |             |  |    |          |             |    |            |             |         |             |    |             |    |             |  |              |  |
|  | 就労支援事業販売原価   |  |  |            |          |              |              |              |             |   |             |   |             |           |           |              |           |              |             |   |             |             |  |    |          |             |    |            |             |         |             |    |             |    |             |  |              |  |
|  | 期首製品(商品)棚卸高  |  |  |            |          |              |              |              |             |   |             |   |             |           |           |              |           |              |             |   |             |             |  |    |          |             |    |            |             |         |             |    |             |    |             |  |              |  |
|  | 当期就労支援事業製造原価 |  |  |            |          |              |              |              |             |   |             |   |             |           |           |              |           |              |             |   |             |             |  |    |          |             |    |            |             |         |             |    |             |    |             |  |              |  |
|  | 当期就労支援事業仕入高  |  |  |            |          |              |              |              |             |   |             |   |             |           |           |              |           |              |             |   |             |             |  |    |          |             |    |            |             |         |             |    |             |    |             |  |              |  |
|  | 期末製品(商品)棚卸高  |  |  |            |          |              |              |              |             |   |             |   |             |           |           |              |           |              |             |   |             |             |  |    |          |             |    |            |             |         |             |    |             |    |             |  |              |  |
|  | 就労支援事業販管費    |  |  |            |          |              |              |              |             |   |             |   |             |           |           |              |           |              |             |   |             |             |  |    |          |             |    |            |             |         |             |    |             |    |             |  |              |  |
| 勘定科目   |              |  |  |            |          |              |              |              |             |   |             |   |             |           |           |              |           |              |             |   |             |             |  |    |          |             |    |            |             |         |             |    |             |    |             |  |              |  |
| サービス活動増減の額   | 就労支援事業費用     |  |  |            |          |              |              |              |             |   |             |   |             |           |           |              |           |              |             |   |             |             |  |    |          |             |    |            |             |         |             |    |             |    |             |  |              |  |
|  | 就労支援事業販売原価   |  |  |            |          |              |              |              |             |   |             |   |             |           |           |              |           |              |             |   |             |             |  |    |          |             |    |            |             |         |             |    |             |    |             |  |              |  |
|  | 期首製品(商品)棚卸高  |  |  |            |          |              |              |              |             |   |             |   |             |           |           |              |           |              |             |   |             |             |  |    |          |             |    |            |             |         |             |    |             |    |             |  |              |  |
|  | 就労支援事業費      |  |  |            |          |              |              |              |             |   |             |   |             |           |           |              |           |              |             |   |             |             |  |    |          |             |    |            |             |         |             |    |             |    |             |  |              |  |
|  | 当期就労支援事業仕入高  |  |  |            |          |              |              |              |             |   |             |   |             |           |           |              |           |              |             |   |             |             |  |    |          |             |    |            |             |         |             |    |             |    |             |  |              |  |
|  | 期末製品(商品)棚卸高  |  |  |            |          |              |              |              |             |   |             |   |             |           |           |              |           |              |             |   |             |             |  |    |          |             |    |            |             |         |             |    |             |    |             |  |              |  |
| 【就労支援事業関係別紙出力】<br>就労支援事業別事業活動明細書（別紙①）<br>就労支援事業別事業活動明細書（多機能型事業所専用）（別紙②）  |              |  |  |            |          |              |              |              |             |   |             |   |             |           |           |              |           |              |             |   |             |             |  |    |          |             |    |            |             |         |             |    |             |    |             |  |              |  |
| <table border="1"> <tr><th colspan="2">勘定科目</th></tr> <tr><td rowspan="2">収益</td><td>就労支援事業収益</td></tr> <tr><td>就労支援事業活動収益計</td></tr> <tr><td rowspan="7">費用</td><td>就労支援事業販売原価</td></tr> <tr><td>期首製品(商品)棚卸高</td></tr> <tr><td>当期就労支援事業製造原価</td></tr> <tr><td>当期就労支援事業仕入高</td></tr> <tr><td>合計</td></tr> <tr><td>期末製品(商品)棚卸高</td></tr> <tr><td>差引</td></tr> <tr><td>就労支援事業販管費</td></tr> <tr><td colspan="2">就労支援事業活動費用計</td></tr> <tr><td colspan="2">就労支援事業活動増減差額</td></tr> </table> |              | 勘定科目                                       |  | 収益         | 就労支援事業収益 | 就労支援事業活動収益計  | 費用           | 就労支援事業販売原価   | 期首製品(商品)棚卸高 | 当期就労支援事業製造原価  | 当期就労支援事業仕入高 | 合計  | 期末製品(商品)棚卸高 | 差引        | 就労支援事業販管費 | 就労支援事業活動費用計  |           | 就労支援事業活動増減差額 |             | <table border="1"> <tr><th colspan="2">勘定科目</th></tr> <tr><td rowspan="2">収益</td><td>就労支援事業収益</td></tr> <tr><td>就労支援事業活動収益計</td></tr> <tr><td rowspan="6">費用</td><td>就労支援事業販売原価</td></tr> <tr><td>期首製品(商品)棚卸高</td></tr> <tr><td>就労支援事業費</td></tr> <tr><td>当期就労支援事業仕入高</td></tr> <tr><td>合計</td></tr> <tr><td>期末製品(商品)棚卸高</td></tr> <tr><td>差引</td></tr> <tr><td colspan="2">就労支援事業活動費用計</td></tr> <tr><td colspan="2">就労支援事業活動増減差額</td></tr> </table> |             | 勘定科目        |  | 収益 | 就労支援事業収益 | 就労支援事業活動収益計 | 費用 | 就労支援事業販売原価 | 期首製品(商品)棚卸高 | 就労支援事業費 | 当期就労支援事業仕入高 | 合計 | 期末製品(商品)棚卸高 | 差引 | 就労支援事業活動費用計 |  | 就労支援事業活動増減差額 |  |
| 勘定科目   |              |  |  |            |          |              |              |              |             |   |             |   |             |           |           |              |           |              |             |   |             |             |  |    |          |             |    |            |             |         |             |    |             |    |             |  |              |  |
| 収益   | 就労支援事業収益     |  |  |            |          |              |              |              |             |   |             |   |             |           |           |              |           |              |             |   |             |             |  |    |          |             |    |            |             |         |             |    |             |    |             |  |              |  |
|  | 就労支援事業活動収益計  |  |  |            |          |              |              |              |             |   |             |   |             |           |           |              |           |              |             |   |             |             |  |    |          |             |    |            |             |         |             |    |             |    |             |  |              |  |
| 費用   | 就労支援事業販売原価   |  |  |            |          |              |              |              |             |   |             |   |             |           |           |              |           |              |             |   |             |             |  |    |          |             |    |            |             |         |             |    |             |    |             |  |              |  |
|  | 期首製品(商品)棚卸高  |  |  |            |          |              |              |              |             |   |             |   |             |           |           |              |           |              |             |   |             |             |  |    |          |             |    |            |             |         |             |    |             |    |             |  |              |  |
|  | 当期就労支援事業製造原価 |  |  |            |          |              |              |              |             |   |             |   |             |           |           |              |           |              |             |   |             |             |  |    |          |             |    |            |             |         |             |    |             |    |             |  |              |  |
|  | 当期就労支援事業仕入高  |  |  |            |          |              |              |              |             |   |             |   |             |           |           |              |           |              |             |   |             |             |  |    |          |             |    |            |             |         |             |    |             |    |             |  |              |  |
|  | 合計           |  |  |            |          |              |              |              |             |   |             |   |             |           |           |              |           |              |             |   |             |             |  |    |          |             |    |            |             |         |             |    |             |    |             |  |              |  |
|  | 期末製品(商品)棚卸高  |  |  |            |          |              |              |              |             |   |             |   |             |           |           |              |           |              |             |   |             |             |  |    |          |             |    |            |             |         |             |    |             |    |             |  |              |  |
|  | 差引           |  |  |            |          |              |              |              |             |   |             |   |             |           |           |              |           |              |             |   |             |             |  |    |          |             |    |            |             |         |             |    |             |    |             |  |              |  |
| 就労支援事業販管費  |              |  |  |            |          |              |              |              |             |   |             |   |             |           |           |              |           |              |             |   |             |             |  |    |          |             |    |            |             |         |             |    |             |    |             |  |              |  |
| 就労支援事業活動費用計  |              |  |  |            |          |              |              |              |             |   |             |   |             |           |           |              |           |              |             |   |             |             |  |    |          |             |    |            |             |         |             |    |             |    |             |  |              |  |
| 就労支援事業活動増減差額   |              |  |  |            |          |              |              |              |             |   |             |   |             |           |           |              |           |              |             |   |             |             |  |    |          |             |    |            |             |         |             |    |             |    |             |  |              |  |
| 勘定科目   |              |  |  |            |          |              |              |              |             |   |             |   |             |           |           |              |           |              |             |   |             |             |  |    |          |             |    |            |             |         |             |    |             |    |             |  |              |  |
| 収益   | 就労支援事業収益     |  |  |            |          |              |              |              |             |   |             |   |             |           |           |              |           |              |             |   |             |             |  |    |          |             |    |            |             |         |             |    |             |    |             |  |              |  |
|  | 就労支援事業活動収益計  |  |  |            |          |              |              |              |             |   |             |   |             |           |           |              |           |              |             |   |             |             |  |    |          |             |    |            |             |         |             |    |             |    |             |  |              |  |
| 費用   | 就労支援事業販売原価   |  |  |            |          |              |              |              |             |   |             |   |             |           |           |              |           |              |             |   |             |             |  |    |          |             |    |            |             |         |             |    |             |    |             |  |              |  |
|  | 期首製品(商品)棚卸高  |  |  |            |          |              |              |              |             |   |             |   |             |           |           |              |           |              |             |   |             |             |  |    |          |             |    |            |             |         |             |    |             |    |             |  |              |  |
|  | 就労支援事業費      |  |  |            |          |              |              |              |             |   |             |   |             |           |           |              |           |              |             |   |             |             |  |    |          |             |    |            |             |         |             |    |             |    |             |  |              |  |
|  | 当期就労支援事業仕入高  |  |  |            |          |              |              |              |             |   |             |   |             |           |           |              |           |              |             |   |             |             |  |    |          |             |    |            |             |         |             |    |             |    |             |  |              |  |
|  | 合計           |  |  |            |          |              |              |              |             |   |             |   |             |           |           |              |           |              |             |   |             |             |  |    |          |             |    |            |             |         |             |    |             |    |             |  |              |  |
|  | 期末製品(商品)棚卸高  |  |  |            |          |              |              |              |             |   |             |   |             |           |           |              |           |              |             |   |             |             |  |    |          |             |    |            |             |         |             |    |             |    |             |  |              |  |
| 差引   |              |  |  |            |          |              |              |              |             |   |             |   |             |           |           |              |           |              |             |   |             |             |  |    |          |             |    |            |             |         |             |    |             |    |             |  |              |  |
| 就労支援事業活動費用計  |              |  |  |            |          |              |              |              |             |   |             |   |             |           |           |              |           |              |             |   |             |             |  |    |          |             |    |            |             |         |             |    |             |    |             |  |              |  |
| 就労支援事業活動増減差額   |              |  |  |            |          |              |              |              |             |   |             |   |             |           |           |              |           |              |             |   |             |             |  |    |          |             |    |            |             |         |             |    |             |    |             |  |              |  |

### ①決算書

- ・過年度マスターが存在し、F6 項目登録の『内部取引消去』を有効にするにチェックがあるとき、前期末支払資金残高を前期の当期末支払資金残高で出力するように対応しました。
- ・[F6]項目登録 – 共通に「財務注記に出力行間を適用する」のチェックボックスを追加しました。

出力行間  (1/10mm)

財務注記に出力行間を適用する

財務注記出力時にも上記出力行間を反映します。

- ・[F6]項目登録 – 財務注記の [注記原本(Home)] の 12.に「リスト(関連当事者との取引の内容)」を追加しました。

( ) 内は下記の項目名をクリックすると変更します。

1 2. 関連当事者との取引の内容

- 関連当事者との取引の内容は次のとおりである。
- リスト(関連当事者との取引の内容)
- 取引条件及び取引条件の決定方針等

1 3. 重要な偶発債務

1 4. 重要な後発事象

追加(Ins) 削除(Del) 編集(F4) 選択追加(F7)

基本財産の増減の内容及び金額  
担保に供している資産  
担保に供している債務  
固定資産の取得価額、減価償却累計額及び当期末残高  
債権額、徴収不能引当金の当期末残高、債権の当期末残高  
満期保有目的の債券の内訳並びに帳簿価額、時価及び評価損益  
**関連当事者との取引の内容**

1 2. 関連当事者との取引の内容

- 関連当事者との取引の内容は次のとおりである。
- リスト(債権額、徴収不能引当金の当期末残高、債権の当期末残高)
- 取引条件及び取引条件の決定方針等

1 3. 重要な偶発債務

1 4. 重要な後発事象

追加(Ins) 削除(Del) 編集(F4) 選択追加(F7) 転送(F)

基本財産の増減の内容及び金額  
担保に供している資産  
担保に供している債務  
固定資産の取得価額、減価償却累計額及び当期末残高  
**債権額 徴収不能引当金の当期末残高 債権の当期末残高**  
満期保有目的の債券の内訳並びに帳簿価額、時価及び評価損益  
関連当事者との取引の内容

### ②内訳表

### ③就労支援事業関係別紙出力

- ・[F6]項目登録 – 共通に「決算書」と同様に「帳表タイトルを各ページに出力する」のチェックボックスを追加しました。

### ④附属明細書

- ・寄附金収益明細書／補助金事業等収益明細書／基本金明細書／国庫補助金等特別積立金明細書において「拠点区分ごとの内訳」欄について合計部門からの集計に対応しました。

※部門→詳細→出力部門指定で「拠点区分ごとの内訳」欄に表示する部門の指定を行います。

対象拠点区分の指定  出力パターン 1 (内訳)

※詳細ボタン内の設定は、上記 4 つの明細書間で共通で変わります。

- ・寄附金収益明細書で、件数の手入力を可能にしました。

| 番号   | 寄附者の属性 | 区分 | 件数 | 寄附金額    |
|------|--------|----|----|---------|
| 1    |        | 経常 | 1  | 900,000 |
| 2    |        | 経常 | 3  | 70,000  |
| 区分小計 |        |    | 4  | 970,000 |
| 合計   |        |    | 4  | 970,000 |

| 番号   | 寄附者の属性 | 区分 | 件数 | 寄附金額    |
|------|--------|----|----|---------|
| 1    |        | 経常 | 20 | 900,000 |
| 2    |        | 経常 | 3  | 70,000  |
| 区分小計 |        |    | 23 | 970,000 |
| 合計   |        |    | 23 | 970,000 |

※手入力は最大 6 桁。BackSpace キーで空欄になります。(背景色は緑色)

※Delete キーで集計値に戻ります。

通常は「1」。[F7]集約・[F8]展開している場合はその件数になります。(背景色は白色)

# その他 改良・修正

## 1) 登録・入力

### ①残高問い合わせ

- ・社会福祉法人の部門設定で按分処理を行っていた場合に、合計部門の残高が含まれていたのを修正しました。

### ②自動入力仕訳設定

- ・新規会社マスター作成時の「自動仕訳 入力」欄のチェックを ON にするようにしました。

現在登録数: 68

| 番号  | (資 金 仕 訳) |          | (自 動 仕 訳) |          |
|-----|-----------|----------|-----------|----------|
|     | 借方科目      | 貸方科目     | 借方科目      | 貸方科目     |
| 001 | 資 金       | 1年回収長貸付  | 支 払 資 金   | 長期貸付回収収  |
| 002 | 資 金       | 1年回収専長貸  | 支 払 資 金   | 事区分長貸付収  |
| 003 | 資 金       | 1年回収換長貸  | 支 払 資 金   | 拠区分長貸付収  |
| 004 | 資 金       | 基財・土 地   | 支 払 資 金   | 基土地売却収入  |
| 005 | 資 金       | 基財・建 物   | 支 払 資 金   | 基建物売却収入  |
| 006 | 資 金       | 基財・定期預金  | 支 払 資 金   | 基定期処分収入  |
| 007 | 資 金       | 基財・投有証券  | 支 払 資 金   | 基投有売却収入  |
| 008 | 資 金       | 土 地      | 支 払 資 金   | 土地 売却収入  |
| 009 | 資 金       | 建 物      | 支 払 資 金   | 建物 売却収入  |
| 010 | 資 金       | 構 築 物    | 支 払 資 金   | 構築物売却収入  |
| 011 | 資 金       | 機械 及び 装置 | 支 払 資 金   | 機械等売却収入  |
| 012 | 資 金       | 車 輛 運搬具  | 支 払 資 金   | 車輛等売却収入  |
| 013 | 資 金       | 器具 及び 備品 | 支 払 資 金   | 器具等売却収入  |
| 014 | 資 金       | 投資 有価証券  | 支 払 資 金   | 投資証券売却収入 |
| 015 | 資 金       | 長 期 貸付金  | 支 払 資 金   | 長期貸付回収収  |
| 016 | 資 金       | 事業区分長貸付  | 支 払 資 金   | 事区分長貸付収  |
| 017 | 資 金       | 拠区分長貸付   | 支 払 資 金   | 拠区分長貸付収  |
| 018 | 資 金       | サ区分長貸付金  | 支 払 資 金   | サ区分長貸付収  |
| 019 | 資 金       | 退給 引当資産  | 支 払 資 金   | 退給引当取崩収  |
| 020 | 資 金       | 措)人件積資産  | 支 払 資 金   | 人件積取崩収   |
| 021 | 資 金       | 措)修繕積資産  | 支 払 資 金   | 修繕積取崩収   |
| 022 | 資 金       | 措)備品積資産  | 支 払 資 金   | 備品積取崩収   |
| 023 | 資 金       | 保育施設積資産  | 支 払 資 金   | 保育等積取崩収  |
| 024 | 資 金       | 移行時積立資産  | 支 払 資 金   | 移特積取崩収   |

「資金」の入力コードは"0"です。(資金仕訳のみ)  
Delete:一行探消します。

自動仕訳 入力

# その他改良・修正 (財務関係共通)

## 1) 登録・入力

### ①元帳検索

- ・複数科目選択時に、実行中タスクリストからの「業務一括終了」ができなかったのを修正しました。
- ・消費税の選択画面で、税区分以外の箇所に変更された後、税区分をマウスクリックで選択できなかったのを修正しました。

### ②科目日計 (集計) 表

- ・複数科目選択時に、実行中タスクリストからの「業務一括終了」ができなかったのを修正しました。

## 2) 出力

### ①消費税額試算表・集計表・課税売上割合

- ・仕訳入力等から、消費税額試算表に切り替え時に、ダブルクリックすると動作停止エラーになっていたのを修正しました。

## 3) 通信・移動

### ①会計事務所へマスター & データ送信・移動

- ・「メディアへ転送」の場合も「送信先」を表示するようにしました。  
送信先にパスワードが設定されている場合に、転送時にメッセージを表示します。

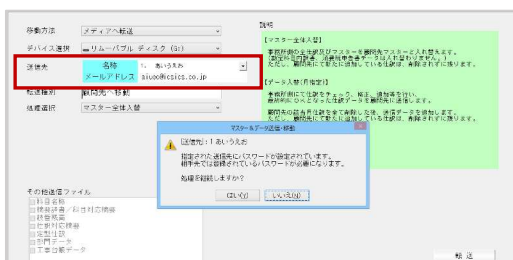

以上